

## BUSINESSMODELLER FINANCIËEL

Wilt u aan bestaande gegevens in AccountView uw eigen specifieke gegevens toevoegen? Kies voor de module BusinessModeller Financierel.



### VOOR WIE

Voor iedereen die zonder programmeerkennis AccountView wil uitbreiden met eigen velden.

### UW VOORDEEL

■ Aanzienlijke kostenbesparingen en flexibiliteit doordat u AccountView tegen lage kosten en zonder programmeerkennis zelf kunt uitbreiden met eigen velden.

■ Uitgekiende functionaliteit doordat nieuwe gebruikersvelden onmiddellijk een geïntegreerd onderdeel worden van AccountView.

■ Zekerheid dat uw wijzigingen bij een update van AccountView intact blijven.

■ Eigen specifieke velden, die u zelf kunt toevoegen in de Business-uitvoering – inclusief in al uw financiële modules.

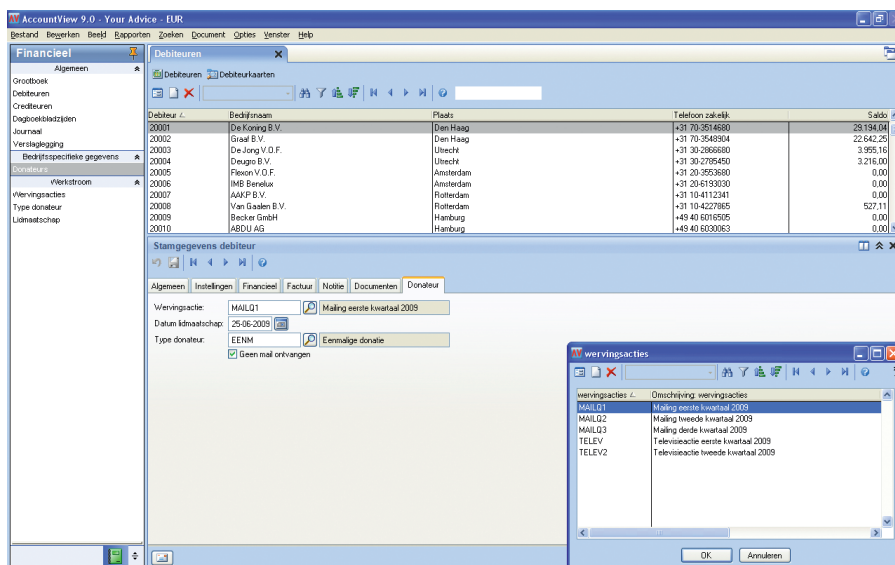

Wilt u als non-profitorganisatie de stamgegevens van uw debiteuren uitbreiden met velden die voor uw organisatie van belang zijn? Met de module *Business-Modeller Financierel* voegt u zelf een tabblad Donateur toe, waaronder u alle gewenste velden kunt aanmaken. Bijvoorbeeld voor wervingsacties, lidmaatschap en type donateur.

### VELDEN TOEVOEGEN

Breid AccountView uit met eigen velden. Dit is handig als u extra informatie wilt opslaan. Voeg bijvoorbeeld een veld Accountmanager toe aan de stamgegevens van debiteuren. Voeg zelfs "lijst-velden" toe, zodat u kunt selecteren uit een lijst van mogelijke waarden. Zo versnelt u uw invoer en bent u ook nog verzekerd van een foutloze registratie!

### DIRECT GEÏNTEGREERD

Profiteer van het grote voordeel dat nieuwe gebruikersvelden zich direct gedragen als een AccountView-veld. Zo komt een nieuw veld automatisch op een nieuw tabblad terecht, kunt u erop selecteren en zoeken, en kunt u er een rapport van opvragen.