



## G-REKENING

Correcte verwerking van G-rekeningtransacties in uw financiële administratie om het risico van aansprakelijkstelling te beperken? Kies dan de module G-rekening.



**VOOR WIE**  
Voor iedereen die met onderaannemers of ingehuurd personeel werkt.

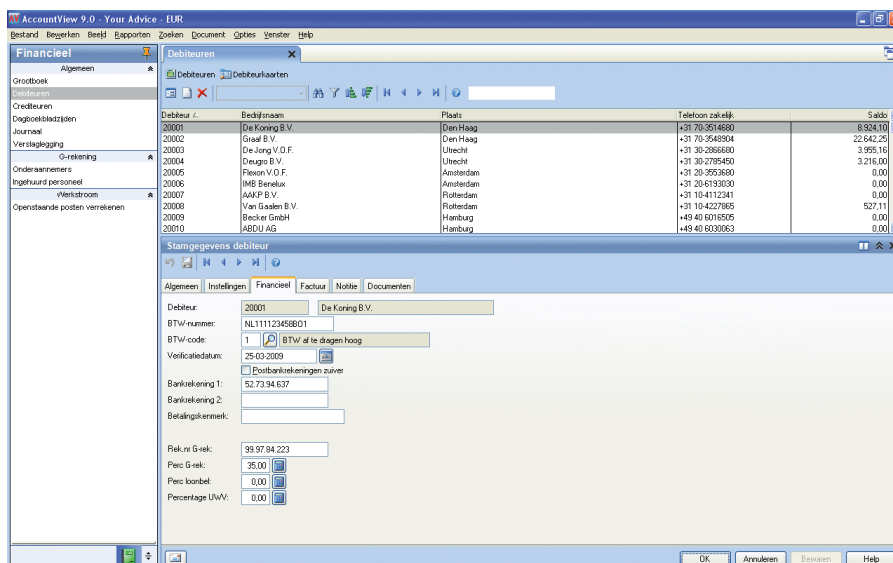

Met de module *G-rekening* kunt u per debiteur vastleggen welk percentage op de G-rekening betaald moet worden betaald.

### EENVOUDIGE VERWERKING

Voer geblokkeerde bedragen in om openstaande posten in deelposten in dagboekblad zijden te splitsen. Verdeel ook makkelijk verdichte betalingen over geblokkeerde deelposten in het G-rekening bankboek.

### INKOOP EN VERKOOP

Profiteer van extra functionaliteit door de module te combineren met de modules *Inkoop*, *Facturering* en *Projecten*. Neem geblokkeerde bedragen van inkoopfacturen over in AccountView, leg standaardpercentages voor geblokkeerde bedragen vast per debiteur of project en bereken automatisch het loonaandeel van projectfacturen.

## G-REKENING

The screenshot shows the AccountView 9.0 interface. The main window displays a list of open accounts (G-rekening) with columns for Debiteur, Bedrijfsnaam, Plaats, Telefoon zakelijk, and Saldo. Below this, a detailed view of an account is shown with columns for Doc/Fac, Datum, Omschrijving, Verv, and Open bedrag. The detailed view shows a balance of 300,00 for the date 25-02-2009.

Debiteur	Bedrijfsnaam	Plaats	Telefoon zakelijk	Saldo
20001	De Koning B.V.	Den Haag	+31 70 3514680	8.924,10
20002	Graaf B.V.	Den Haag	+31 70 3548804	22.642,25
20003	Die Jong V.O.F.	Utrecht	+31 30 2866500	3.955,16
20004	Dreugs B.V.	Utrecht	+31 30 2795450	3.216,00
20005	Pleson V.O.F.	Amsterdam	+31 20 3553680	0,00
20006	IMB Berekux	Amsterdam	+31 20 6159300	0,00
20007	AA&P B.V.	Rotterdam	+31 10 4112341	0,00
20008	Van Gaalen B.V.	Rotterdam	+31 10 4227885	527,11
20009	Boecker GmbH	Hamburg	+49 40 6018505	0,00
20010	ABDU AG	Hamburg	+49 40 6030963	0,00
20011	Radamecker N.V.	Arnhem	+32 3 2341380	0,00
20012	Hauckel	Arnhem	+32 3 2597078	0,00
20013	Carsten GmbH	Berlin	+49 30 3333079	216,25
20014	Franz & Mittelmeier	Berlin	+49 30 2184070	0,00
20015	Boecke N.V.	Brussel	+32 2 4598030	0,00
20016	TLBS Ltd	London	+44 20 3384152	0,00
20017	Rokalis	München	+49 89 34 62973	0,00
20018	ABG Incorporated	New York	+1 914 635 230	0,00
20019	BFCB Ltd	Birmingham	+44 121 3037845	12.452,84

Doc/Fac	Datum	Omschrijving	Verv	Open bedrag	Not
2378001	15-01-2009	Verkoopboek bladzijde 1	69	€ 524,10	
23877	25-02-2009	Verkoopboek bladzijde 8	14	1.550,00	
23877A	25-02-2009	Verkoopboek bladzijde 8	14	150,00	
23877U	25-02-2009	Verkoopboek bladzijde 8	14	300,00	

Met de module *G-rekening* worden openstaande posten bij het verwerken van uw boeking opgesplitst in deelposten: G-rekening, Loonbelasting en UWV. Bovendien kunt u vanuit uw openstaande posten het bedrag voor de Loonbelasting en UWV automatisch verrekenen op het moment dat u een bericht van ontvangst van de betalingen hebt gekregen.

### VOLLEDIG GEAUTOMATISEERD

Selecteer automatisch de juiste bankrekeningnummers voor deelbetalingen met de modules *Automatische betalingen* en *Inlezen bankmutaties*. Gebruik ook automatisch het juiste loonbelastingnummer en aansluitnummer in betalingsreferenties naar de Belastingdienst en UWV, en vertrouw op de automatisch herkenning van betalingen van G-rekeningnummers.

### DUIDELIJK OVERZICHT

Laat AccountView bij het verwerken van uw boeking openstaande posten opsplitsen in deelposten. Hierbij krijgen alle posten hetzelfde factuurnummer, maar ontvangen de geblokkeerde delen een letter: "G" voor G-rekening, "L" voor Belastingdienst en "U" voor UWV. Verwerk de betaling van deze deelposten afzonderlijk en gebruik de openstaande postenlijst om precies te zien welke deelposten zijn betaald en welke nog openstaan.

### UW VOORDEEL

- Aanzienlijke tijdsbesparing door de snelle en automatische afhandeling van transacties rondom geblokkeerde rekeningen, zowel in uw financiële als in uw handels- en projectadministratie.

- Volledige integratie met AccountView en de modules *Automatische betalingen* en *Inlezen bankmutaties*, waardoor u fouten voorkomt en u uw G-rekening maximaal kunt aanspreken.

- Perfecte aansluiting met brancheoplossingen, doordat de module samen met branchespecialisten is ontwikkeld.