



BUSINESSMODELLER PROJECTEN/UREN

Wilt u aan bestaande gegevens in AccountView uw eigen specifieke project- en urengegevens toevoegen? Kies voor de module *BusinessModeller Projecten/Uren*.



VOOR WIE

Voor iedereen die zonder programmeerkennis AccountView wil uitbreiden met eigen velden.

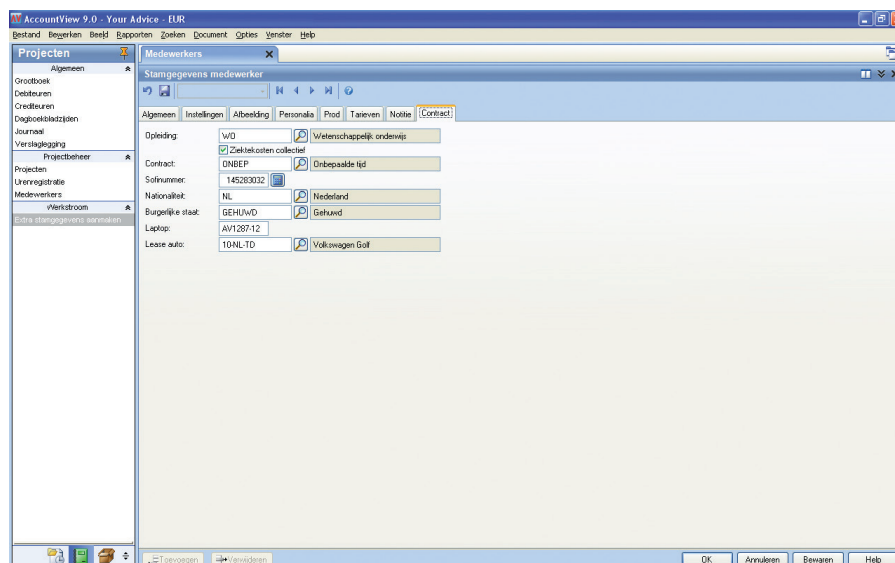

Wilt u de stamgegevens van uw medewerkers uitbreiden met extra velden voor het vastleggen van aanvullende informatie? Met de module *BusinessModeller Projecten/Uren* voegt u zelf een tabblad Contract toe, waaronder u alle gewenste velden kunt aanmaken. Bijvoorbeeld voor collectieve ziektekostenverzekering, arbeidscontract en bsn-nummer.

VELDEN TOEVOEGEN

Breid AccountView uit met eigen velden. Dit is handig als u bedrijfsspecifieke informatie ten behoeve van uw project- en urenadministratie wilt opslaan. Voeg bijvoorbeeld een veld Branche toe aan de stamgegevens van projecten ter categorisering van uw projecten. Voeg zelfs "lijstvelden" toe, zodat u kunt selecteren uit een lijst van mogelijke waarden. Zo versnelt u uw invoer en bent u ook nog verzekerd van een foutloze en eenduidige registratie!

DIRECT GEÏNTEGREERD

Profiteer van het grote voordeel dat nieuwe gebruikersvelden zich direct gedragen als een AccountView-veld. Zo komt een nieuw veld automatisch op een nieuw tabblad terecht, kunt u erop selecteren en zoeken, en kunt u er een rapport van opvragen.

BUSINESSMODELLER PROJECTEN/UREN

Medewerker	Naam	Lease auto	Contract	Burgelijke staat	Nationaliteit	Ziektekosten collectief	
AALBERS	Aalbes	10NL-TD	40,00	GEHUV/D	ONBEP	NL	<input checked="" type="checkbox"/>
ADLER	Adler		40,00	GEHUV/D	ONBEP		
ALBRIDGE	Albridge	12UIT-32	40,00	GEHUV/D	ONBEP	NL	
BAAS	Baas		40,00	GEHUV/D	ONBEP		
BAKKER	Bakker		40,00	GEHUV/D	PART		
BERTRAM	Bertam		40,00	GEHUV/D	STAG		
BOHMERT	Bohmet		40,00	GEHUV/D	ONBEP	UK	<input checked="" type="checkbox"/>
BOWMAN	Bowman		40,00	GEHUV/D	BEP		
BOKER	Bover		40,00	GEHUV/D	ONBEP		
CHRISTIAN	Christian		40,00	GEHUV/D	ONBEP		
CONNERS	Connors		40,00	GEHUV/D	BEP		
COX	Cox	99-08RE	40,00	GEHUV/D	PART	BE	<input checked="" type="checkbox"/>
DAM	Dam van		40,00	GEHUV/D	ONBEP		
DAVIS	Davis		40,00	GEHUV/D	PART	UK	<input checked="" type="checkbox"/>
DECKER	Decker		40,00	GEHUV/D	ONBEP	NL	<input checked="" type="checkbox"/>
DEKKER	Dekker		40,00	GEHUV/D	ONBEP	NL	<input checked="" type="checkbox"/>
DESSAU	Dessau		40,00	GEHUV/D	STAG		
GERTH	Gerth		40,00	GEHUV/D	BEP		
GOODHALL	Goodhall		40,00	GEHUV/D	PART		
GRAAF	Graaf de		40,00	GEHUV/D	ONBEP		
HAAN	Haan de		40,00	GEHUV/D	ONBEP		
HART	Hart		40,00	GEHUV/D	ONBEP		
HELLE	Helle		40,00	GEHUV/D	ONBEP		
KERR	Kerr		40,00	GEHUV/D	ONBEP		
KRAMER	Kramer		40,00	GEHUV/D	ONBEP		
KRAMERK	Kramer		40,00	GEHUV/D	ONBEP		
LANGJE	Langje de		40,00	GEHUV/D	ONBEP		
LEDBETTER	Lebetter		40,00	GEHUV/D	ONBEP		
LINDEMANN	Lindemann		40,00	GEHUV/D	ONBEP		
MAAS	Maas		40,00	GEHUV/D	ONBEP		
MAIER	Maier		40,00	GEHUV/D	ONBEP		
MILLER	Miller		40,00	GEHUV/D	ONBEP		
MOORE	Moore		40,00	GEHUV/D	ONBEP		
MULLER	Muller		40,00	GEHUV/D	ONBEP		
PARSONS	Parsons		40,00	GEHUV/D	ONBEP		
PETERS	Peters		40,00	GEHUV/D	ONBEP		
PUSCH	Pusch		40,00	GEHUV/D	ONBEP		
SANDERS	Sanders		40,00	GEHUV/D	ONBEP		
SANDERS	Sanders		40,00	GEHUV/D	ONBEP		
SCHNEIDER	Schneider		40,00	GEHUV/D	ONBEP		

Hebt u met de module *BusinessModeller Projecten/Uren* extra velden toegevoegd? U kunt deze velden dan direct gebruiken. Voeg zo de extra velden voor collectieve ziektekostenverzekering en arbeidscontract als nieuwe kolom toe in het overzicht van uw medewerkers.

OOK TABELLEN EN MENU-OPTIES

Werk met de module *BusinessModeller Compleet* en voeg ook geheel nieuwe tabellen en menu-opties toe aan AccountView. Voeg tabellen toe als u gegevens wilt vastleggen waarvoor standaard geen mogelijkheden aanwezig zijn, maar die wel van belang zijn voor uw branche. Bijvoorbeeld een tabel met subsidies waarin u extra gegevens per subsidie toevoegt – zoals het totale bedrag van de subsidie en de verantwoordelijke voor de subsidie. Voeg

nieuwe menu-opties toe om informatie sneller te raadplegen. Activeer zo met een eigen menu-optie snel een koppeling met AccountView. Schakel bovendien in combinatie met de module *Uitgebreide toegangsbeveiliging* bepaalde menu-opties uit voor gebruikers die u geen rechten wilt geven op de menukeuze.

UW VOORDEEL

- Aanzienlijke kostenbesparingen en flexibiliteit doordat u AccountView tegen lage kosten en zonder programmeerkennis zelf kunt uitbreiden met eigen velden.

- Uitgekiende functionaliteit doordat nieuwe gebruikersvelden onmiddellijk een geïntegreerd onderdeel worden van AccountView.

- Optimale flexibiliteit doordat u eigen aange maakte velden kunt gebruiken in uw factuurlayout en als kolom kunt toevoegen in de standaardvensters van AccountView.

- Zekerheid dat uw wijzigingen bij een update van AccountView intact blijven.