



## BUSINESSREPORTER PROJECTEN/UREN

*Wilt u uw eigen bedrijfsspecifieke rapporten in AccountView?  
Maak dan zelf professionele gebruikersrapporten aan met de krachtige module BusinessReporter Projecten/Uren.*



### VOOR WIE

Voor iedereen die meer informatie uit de bedrijfsadministratie wil halen dan de standaardrapportages.

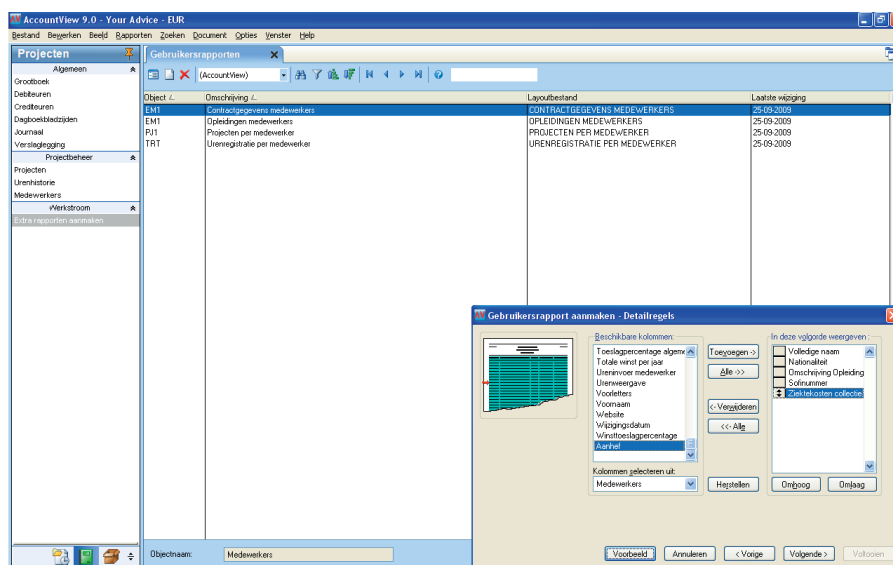

Hebt u met de modules *BusinessModeller* en *BusinessDimensions* toevoegingen in AccountView aangebracht ten behoeve van uw medewerkersadministratie? Dan maakt u met de module *BusinessReporter Projecten/Uren* hier extra rapporten voor aan.

\* Logische uitbreiding op de modules *BusinessModeller Projecten/Uren* en *BusinessDimensions Projecten/Uren*.

### RAPPORTEN OP MAAT

Stel in elk venster van AccountView rapporten op met precies die informatie die u nodig hebt. Maak bijvoorbeeld extra rapporten over uw subadministraties aan of stel een geïntegreerde rapportage op van gegevens uit AccountView en de gegevens uit uw branche-oplossing. Vind deze rapporten geïntegreerd tussen de standaardrapporten in AccountView.

### HANDIGE WIZARD

Maak gebruik van de handige wizard voor het opstellen van uw gebruikersrapporten. Gebruik deze wizard ook om tijdens het ontwerpen het tussenresultaat te bekijken en direct aanpassingen te doen.

### PERFECT BEHEER

Beheer uw gebruikersrapporten netjes in een apart venster, zodat niet iedereen deze rapporten kan wijzigen. Vraag bovendien in dit venster de wizard opnieuw op om eventuele wijzigingen aan te brengen.



## BUSINESSREPORTER PROJECTEN/UREN

AccountView 9.0 - Your Advice - EUR  
Bestand Beveiligen Beeld Exporteren Zoeken Document Opties Venster Help

Projecten Voorbeeld

Datum: 26-03-09  
Tijd: 11:23:33  
Your Advice - EUR  
Bladzijde: 1

Contactgegevens medewerkers

| Burgerlijke staat | GEHULD | Nationaliteit | Omschrijving/Opleiding      | Solnummer | Zakelijkekosten collectief |
|-------------------|--------|---------------|-----------------------------|-----------|----------------------------|
| Naam              |        |               |                             |           |                            |
| Jaegers           | NL     | NL            | Wetenschappelijk onderwijs  | 145262032 | ✓                          |
| Alkridge          | NL     | NL            | Wetenschappelijk onderwijs  | 200304984 | ✓                          |
| Bakker            | NL     | NL            | Hoger beroepsopleiding      | 153885382 | ✓                          |
| Böhmert           | UK     | UK            | Middelbaar beroepsopleiding | 329402042 | ✓                          |
| Christian         | NL     | NL            | Hoger beroepsopleiding      | 198727274 | ✓                          |
| Conners           | NL     | NL            | Wetenschappelijk onderwijs  | 120302942 | ✓                          |
| Coz               | BE     | BE            | Hoger beroepsopleiding      | 900432048 | ✓                          |
| Davis             | UK     | UK            | Wetenschappelijk onderwijs  | 237894328 | ✓                          |
| Decker            | NL     | NL            | Hoger beroepsopleiding      | 947828304 | ✓                          |
| Dijkstra          | NL     | NL            | Middelbaar beroepsopleiding | 430247874 | ✓                          |

| Burgerlijke staat | ONGEHULD | Nationaliteit | Omschrijving/Opleiding     | Solnummer | Zakelijkekosten collectief |
|-------------------|----------|---------------|----------------------------|-----------|----------------------------|
| Naam              |          |               |                            |           |                            |
| Bowman            | NL       | NL            | Hoger beroepsopleiding     | 162648722 | ✓                          |
| Dran, van         | NL       | NL            | Wetenschappelijk onderwijs | 527438432 | ✓                          |

| Burgerlijke staat | SAMENLEV | Nationaliteit | Omschrijving/Opleiding      | Solnummer | Zakelijkekosten collectief |
|-------------------|----------|---------------|-----------------------------|-----------|----------------------------|
| Naam              |          |               |                             |           |                            |
| Adler             | NL       | NL            | Wetenschappelijk onderwijs  | 86222232  | ✓                          |
| Basas             | NL       | NL            | Wetenschappelijk onderwijs  | 232443436 | ✓                          |
| Bertran           | BE       | BE            | Hoger beroepsopleiding      | 93487432  | ✓                          |
| Bover             | UK       | UK            | Middelbaar beroepsopleiding | 72616920  | ✓                          |

Met de module *BusinessReporter Projecten/Uren* kunt u elk gewenst rapport opstellen. Hiervoor hoeft u geen kennis te hebben van programmeren of van de database. Stel zo met gemak een overzichtelijk rapport op van de contractgegevens van uw medewerkers.

### OOK VOOR EXPORTBESTANDEN

Maak snel exportbestanden aan door eenmalig een volledige exportdefinitie volgens uw eigen specificaties vast te leggen. Kies hierna deze definitie uit het menu om de export uit te voeren. Dit is handig als u uw branche-oplossing van actuele gegevens wilt voorzien of uw website wilt bijwerken.

### DIRECTE KOPPELING MET EXCEL

Zet rapportgegevens direct over naar Excel en koppel hier meteen macro's aan om snel professionele rapporten en analyses te maken. Profiteer zo van de uitstekende rapportage- en analyse-mogelijkheden van Excel.

### UW VOORDEEL

■ Optimaal gebruiksgemak, omdat programmeerkennis en kennis van de database niet nodig zijn en rapporten automatisch de "look and feel" van AccountView krijgen.

■ Flexibele layoutmogelijkheden, inclusief staand/liggend formaat, lettertype, weergave en grootte.

■ Volledige integratie met tabellen en velden die zijn toegevoegd met de modules *BusinessModeller Projecten/Uren* en *BusinessDimensions Projecten/Uren*.

■ Krachtige standaard-functionaliteit, zoals export naar Excel, verzending per e-mail en bewaren als pdf-bestand.